

Plads- og Opkrævningssystem for lystbådehavne og sejlkлубber

Først indlægges havnens broer og bolværker.

Når programmet starter ses et grafisk billede af havnene med alle broerne.

Ved at klikke på en bro vises denne broes pladser og status for pladserne.

Nederst er der adgang til alle kartotekerne og rapportvalgsakten.

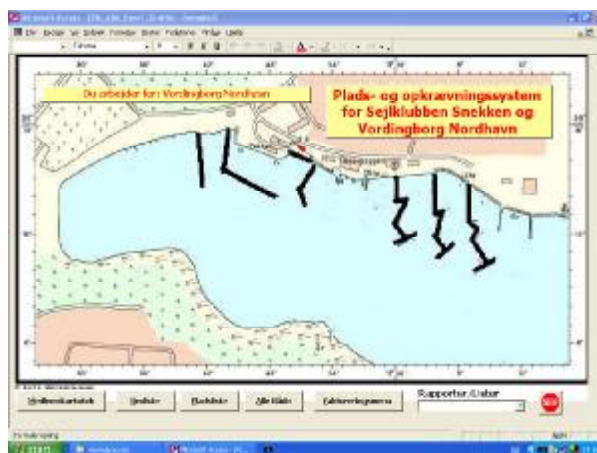

Et brobillede ser således ud:

Bro 3	
Gæster -	802
Gæster -	804
Gæster -	805
Cassopen - Mogens Knudsen	806
Maria-Gabriel - Jens Jacobsen	807
Lars-Erik - Hans Christian	808
Jens - Carl Nielsen	809
Maria-Gabriel - Jens Jacobsen	810
Leck -	811
Leck -	812
Leck -	813
Leck -	814
Leck -	815
Leck -	816
Leck -	817
Leck -	818
Leck -	819
Leck -	820
Leck -	821
Leck -	822
Leck -	823
Leck -	824
Leck -	825
Leck -	826
Leck -	827
Leck -	828
Leck -	829
Leck -	830
Leck -	831
Leck -	832
Leck -	833

Blot ved at trykke på pladsen med musen åbnes adgang til at vise/redigere alle oplysninger. Her kan du:

- Flytte båden til en anden plads
- Registrere afgang
- Rette bådens data
- Se hvilke både, der tidligere lå på pladsen
- Gå til ejerens kartoteks billede



Peter Heinesen
Vinkelvej 33, 4760 Vordingborg
Tlf. 5537 2980, Mail: peter@heinesen.net
www.peter-heinesen.dk

Ejers (medlemmets) kartotekskort ser således ud:

Medlems- og Ejerkartotek

Scroll-funktion
Opret nyt medlem
Ændringsbesked
Luk

Medlemsnr:	<input type="text" value="1"/>	Indmeldt:	<input type="text" value="27-08-89"/>
Foravn:	<input type="text" value="Steve"/>	Udmeldt:	<input type="text"/>
Efternavn:	<input type="text" value="Andersen"/>	Fødselsdato:	<input type="text" value="16-07-53"/>
Adresse:	<input type="text" value="Nordhavnsvej 48"/>		
Land:	<input type="text" value="Danmark"/> DK	Kategori:	<input type="text" value="Medlem med båd"/>
By og Postnr:	<input type="text" value="Vordingborg"/> 4760	Køn (M/K):	<input type="text" value="M"/>
Telefon:	<input type="text" value="55999999"/>		
Telefon arbejde:	<input type="text" value="54999999"/>		
Mobil:	<input type="text" value="20999999"/>		
Mail:	<input type="text" value="steve@andersen.dk"/> <input type="button" value="Send"/>	Tager båd hjem vinter:	<input type="checkbox"/> <input type="checkbox"/> Kun_vinteropbevaring
	<input type="button" value="Opret ny båd"/>	Ikke Medlem af klubben:	<input type="checkbox"/>
		Bemærkninger:	<div style="border: 1px solid gray; padding: 2px; min-height: 20px;">Venter på en større plads til ny båd omkring 1-12-07</div>

Både | Udvalg og Klubber | Økonomi

Båd	Fra den	Til den			
<input type="text" value="STINE II"/>	<input type="text" value="01-03-07"/>	<input type="text"/>	<input type="button" value="Vis bådens data"/>	<input type="button" value="Læg på en plads"/>	<input type="button" value="Vis plads"/>
<input type="text"/>	<input type="text"/>	<input type="text"/>	<input type="button" value="Vis bådens data"/>	<input type="button" value="Læg på en plads"/>	<input type="button" value="Vis plads"/>

Læg mærke til at der udover fanebladet: Både er to andre faneblade:

Udvalg:

Både | Udvalg og Klubber | Økonomi

	Klub eller Udvalg	Fra den:	Til den:	Status i udvalg
<input type="text"/>	<input type="text"/>	<input type="text"/>	<input type="text"/>	<input type="text"/>

og

Både | Udvalg og Klubber | Økonomi

	Fra	Til	Beløb	Sendt	Betalt	
<input type="text"/>	<input type="text" value="01-01-07"/>	<input type="text" value="31-12-07"/>	<input type="text" value="100"/>	<input type="text" value="30-03-07"/>	<input type="text" value="22-04-07"/>	<input type="button" value="Vis regning"/> <input type="button" value="Lav kreditnota"/>

Økonomi:

Selve fremstillingen af opkrævninger sker fra faktureringsmenuen:

Her kan du også få opkrævningslister, afkrydsningsformular til registrering af indbetalinger samt afregningslister – fx til havnens ejer (kommunen).

Du kan også lave individuelle opkrævninger (fx betaling for sejlernskole).

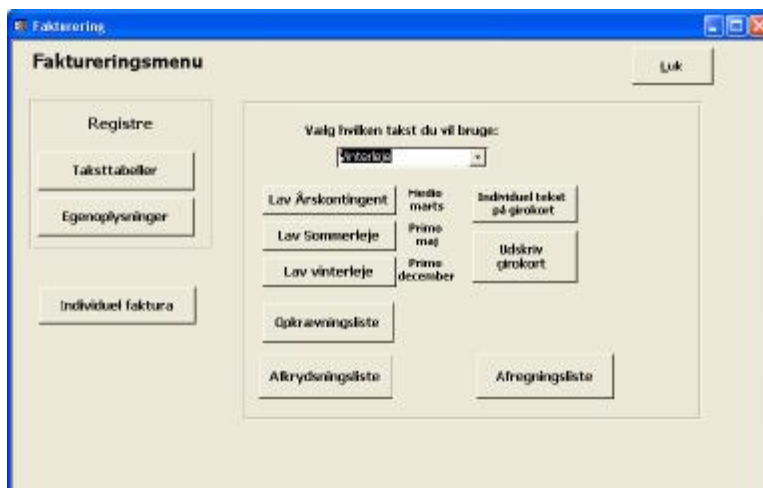

Og alle opkrævninger kan enten skrives ud som girokort eller som breve med giroaløn nederst.

Prisudregning sker gennem indlæggelse af tal i taksttabeller.

Endelig har du fra forsiden adgang til diverse rapporter:

Her er pladsoversigten særlig interessant for en havnefoged, idet den viser samtlige broer/bolværker med pladser og oplysninger om ejer/bådnavn størrelser mm.

Men for sejlklubben er labels-udskrivning samt adresseliste til Dansk Sejlunion et plus.

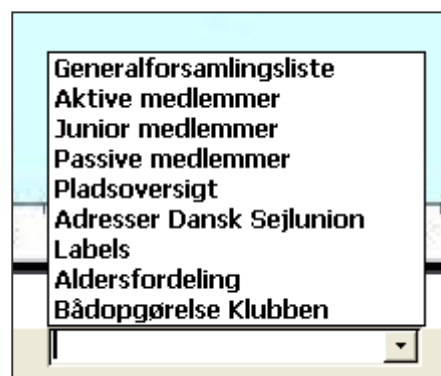

Sluttelig er der knyttet en venteliste-facilitet til programmet.

Fleksibilitet

1. Programmet kan køre som administration for en enkelt havn med havnefoged.
2. Det kan køre som et program delt mellem havnefogedens opkrævning af fastliggerspladsleje og lokal sejlklubs kontingentopkrævning.
3. Eller det kan køre som et fællesprogram for et antal havne under samme kommune.

Funktionalitet

- Adgang fra en hvilken som helst PC. Man kan fx have en bærbar på havnen og en stationær på kontoret/hjemme.
- Uendeligt antal brugere.
- Automatisk og daglig sikkerheds backup af alle data.
- Uendeligt antal bådejere, både , bådepladser og havnebroer.

Systemkrav

- Microsoft Access 2000 eller senere installeret
- Adgang til Internettet.
- Minimum opløsning på skærm 800x600 punkter
- Minimum 5 MB fri plads på harddisk

Pris

Program installeret og testet, havnepladser oprettet og evt. eksisterende data på læsbare medier indlagt: 5.000,- kr. + moms pr. havn.

Data lagring på internet-server p.t. 50,- kr. + moms pr. måned.

Efterfølgende telefon-support eller supplerende ønsker til programmet timepris p.t. 400,- kr. + moms.